Kommunaler Richtplan

Teilrichtplankarte Fuss- / Radverkehr Mst. 1:5'000

Information und Mitwirkung

R+K
Die Raumplaner

R+K Büro für Raumplanung AG

Poststrasse 4
8808 Pfäffikon SZ
T 055 415 00 15

Im Aeuli 3
7304 Maienfeld GR
T 081 302 75 80

Oberalpstrasse 81
6490 Andermatt UR
T 041 887 00 27

info@rkplaner.ch
www.rkplaner.ch

465-40
15. April 2024

30 Tage öffentlich aufgelegt vom ..... bis am .....

Von der Gemeindeversammlung an die Urnenabstimmung überwiesen am

.....

An der Urnenabstimmung vom ..... angenommen.

Der Gemeindepräsident Der Gemeindeschreiber

Vom Regierungsrat mit Beschluss Nr. ...../.....
genehmigt am .....

Der Landammann Der Staatsschreiber

Legende

Fussverkehr

Ausgangslage	Richtplaninhalt	Verweis Richtplantext	Beschrieb
		4.4-B	Kommunaler Fussweg
		4.4-B	Kommunaler Wanderweg
		4.4-B	Netzlücke Fussverkehr
Orientierend			
			Kantonaler Wanderweg

Radverkehr

Ausgangslage	Richtplaninhalt	Verweis Richtplantext	Beschrieb
		4.4-A	Kommunale Radroute
		4.4-A	Netzlücke (Fuss-) Radverkehr
		4.4-A	Gefährlicher Übergang
		4.4-A	Veloabstellanlage
Orientierend			
			Schweiz-Mobil-Route
			Kantonale Radroute
			Flowtrail (Mountainbike)
		4.4-A	Mountainbike - Route (schematisch)
		4.4-A	Mountainbike - Anlage (schematisch)
		4.4-A	Mountainbike - Piste (schematisch)

Hinweise

- Bahnhof Reichenburg
- SEG (WMZ, Arbeiten)
- Siedlungsgebiet
- Wald
- Gewässer
- Gemeindegrenze

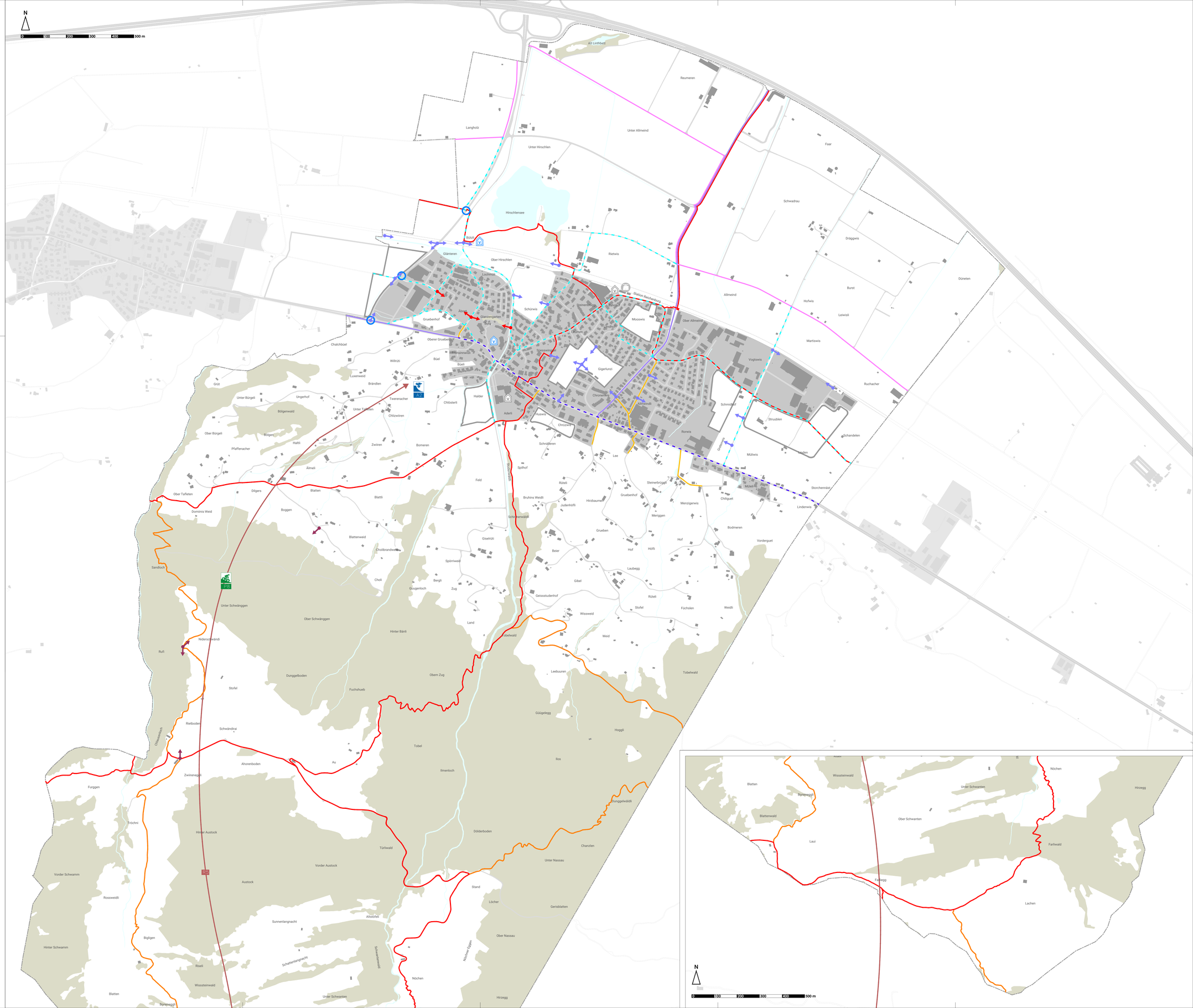

Planinformationen

Kontrolliert: MF Gezeichnet: aw Grösse: 126/90

Plangrundlage: Plangrundlage: Digitale Vermessungsdaten, Amtliche Vermessung Schweiz 1.3.2023

Plotfile: P:\465 Reichenburg\05_Kommunale Richtplan\01_Planerin_extern_rk_extern_fuss_radweg_profile.pmp