

# Landwirtschafts- und Schutzzonenplan

Mst. 1 : 5'000

Rechtsverbindlich ist der vom Regierungsrat genehmigte Original-Landwirtschafts- und Schutzzonenplan auf der Gemeindeverwaltung.

Öffentliche Auflage:  
Vom 17.05.1996 bis 17.06.1996 und vom 22.09.1997 bis 23.10.1997  
Vom 17.10.2014 bis 17.11.2014 und vom 08.01.2016 bis 08.02.2016

Von der Gemeindeversammlung beschlossen am:  
20.04.2016

An der Urversammlung angenommen am:  
07.06.1996  
05.06.2016

Vom Regierungsrat genehmigt mit:  
Beschluss Nr. 2008/1998 vom 27.10.1998  
Beschluss Nr. 793/2016 vom 20.09.2016

465-06  
20. April 2016

Grün: 90/126  
Gelb: 10/10  
Rot: 10/10  
Blau: 10/10  
Kont.: 10/10

**R+K** Büro für Raumplanung AG

Remund + Kuster  
Chamasse 17  
Postfach 117  
8003 München

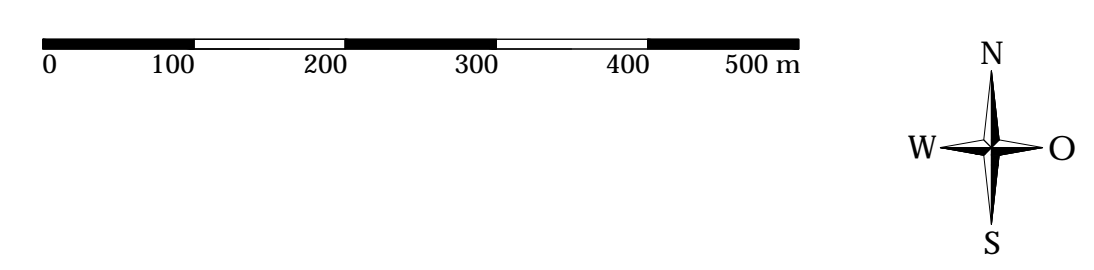

## Verbindlicher Planinhalt

- Nichtbauzonen**
    - LW Landwirtschaftszone III
    - UE Übriges Gemeindegebiet III
  - Naturschutzzonen**
    - I Bewirtschaftsbereich I
    - II Bewirtschaftsbereich II
    - III Bewirtschaftsbereich III
    - IV Bewirtschaftsbereich IV
  - Naturschutzobjekte**
    - Hecke, Feldgehölz
    - Ufergehölz
    - Einzelbaum
    - Baumallee
    - Gebäude mit Fledermausquartier (mit Quartiernummer)
  - Denkmalschutz**
    - KIGBO-Objekt (mit Inventarnummer)
  - Gefahrenzonen**
    - Gefahrenzone rot
    - Gefahrenzone blau
    - Gefahrenzone gelb
- (U = Überschwemmung, G5 = Übersandung, M = Murgang, RM = Rängrube, SS = Steinschlag, RP = Permanente Rutschung)

## Orientierender Planinhalt

- Grundnutzung**
    - Gemeindegrenze
    - Bauzonen (gemäss Zonenplanentwurf)
    - Wald
    - Gewässer
    - Flachmoor von nationaler Bedeutung (FM-1550 und FM-1555)
    - Amphibienlaichgebiet von nationaler Bedeutung Reumeren
  - Grundwasserschutzzonen**
    - GsZ3 Grundwasserschutzzone 3
    - GsZ2 Grundwasserschutzzone 2
    - GsZ1 Grundwasserschutzzone 1
- Grundwasserschutzzonen: Daten: Amt für Umweltschutz, Stand: 7.11.2012

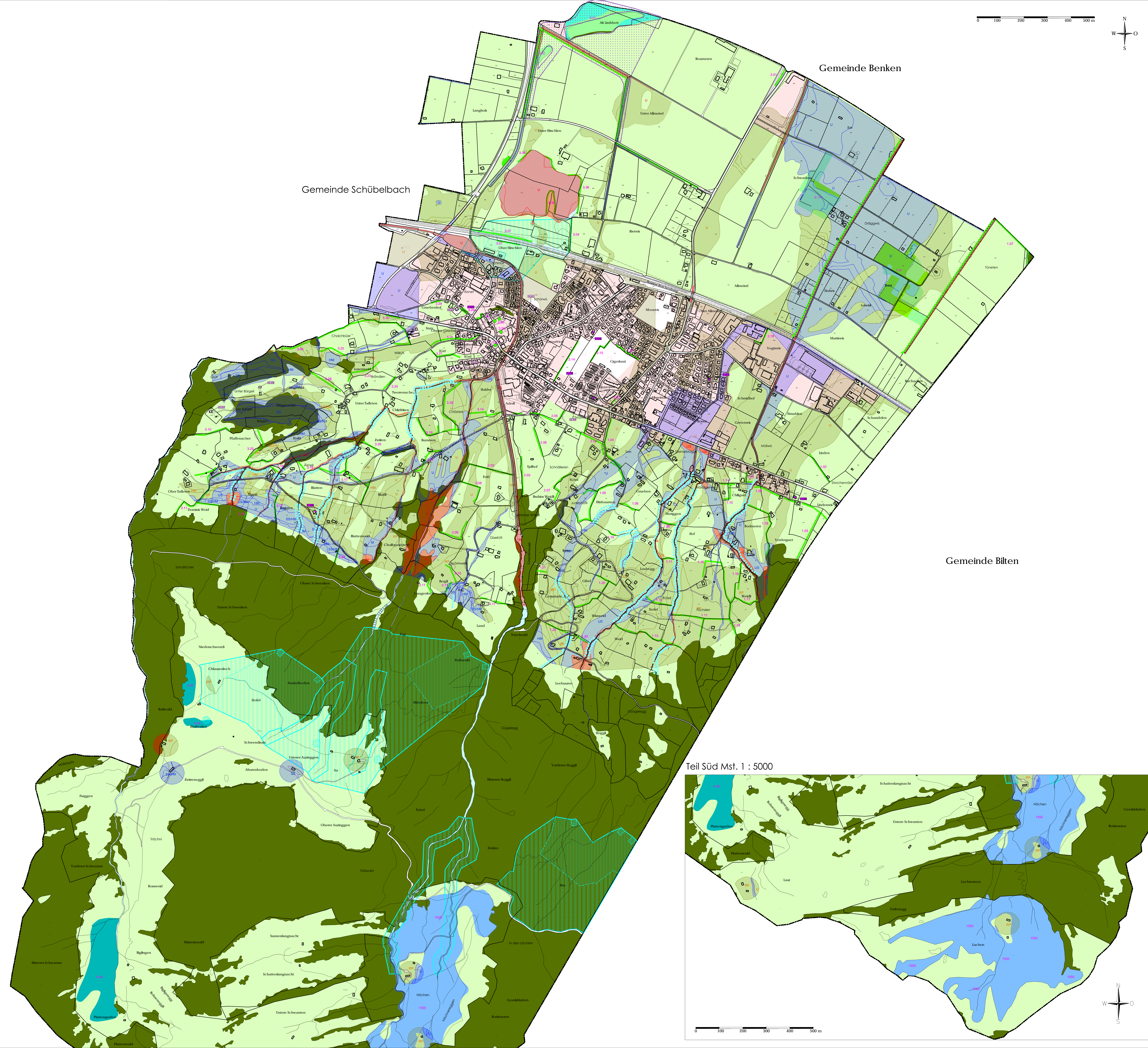

Teil Süd Mst. 1 : 5'000

